

TABELA DE PLOTAGEM			
KMA	QCR	ESP.	
1	7	0,10	
2	7	0,20	
3	7	0,25	
4	7	0,35	
5	5	0,12	
6	6	0,40	
7	7	0,20	
8	7	0,80	
10	10	0,12	
11	7	0,55	
27	27	0,20	
30	10	0,40	
37	37	0,15	
50	50	0,20	
81	81	0,15	
97	97	0,20	
160	160	0,12	
246	246	0,20	
254	254	0,20	

FACHADA LATERAL DIREITA  
BLOCO ADMINISTRATIVO  
ESCALA 1:75

ESCALA 1:75

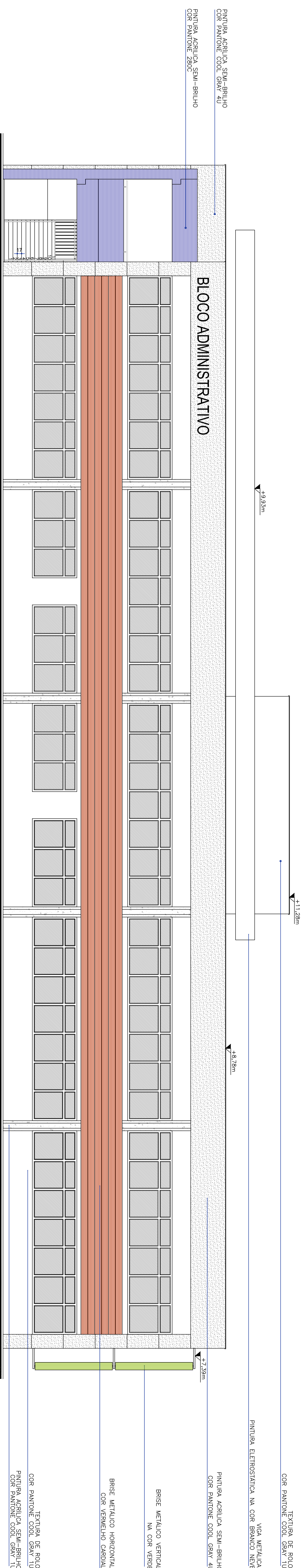

FACHADA POSTERIOR  
BLOCO ADMINISTRATIVO  
ESCALA 1:75

ESCALA 1:75

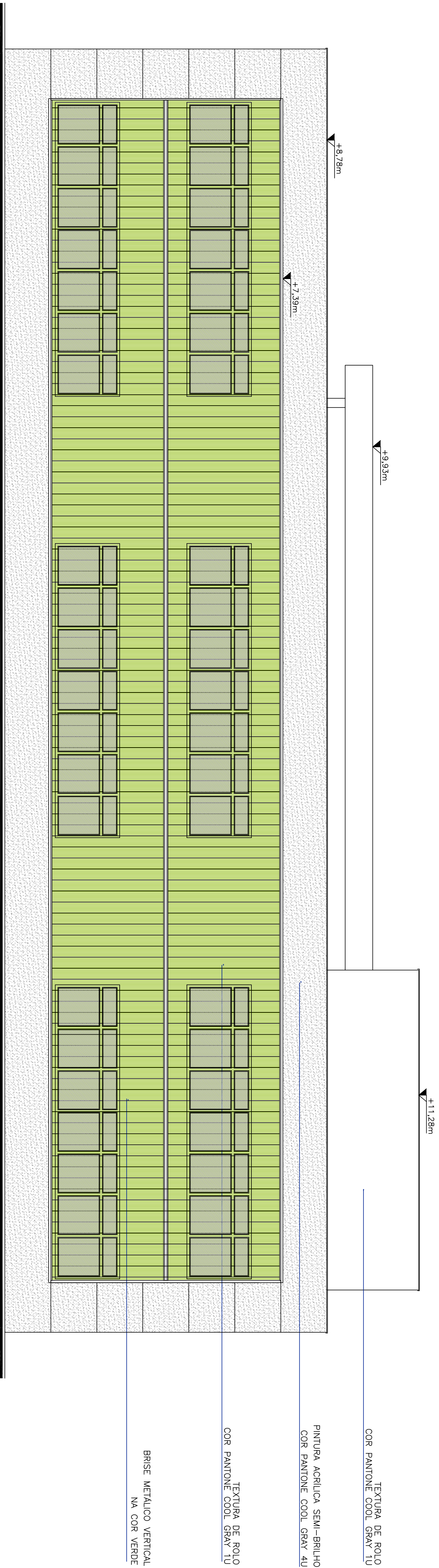

FACHADA FRONTAL  
BLOCO ADMINISTRATIVO

ESCALA 1:75

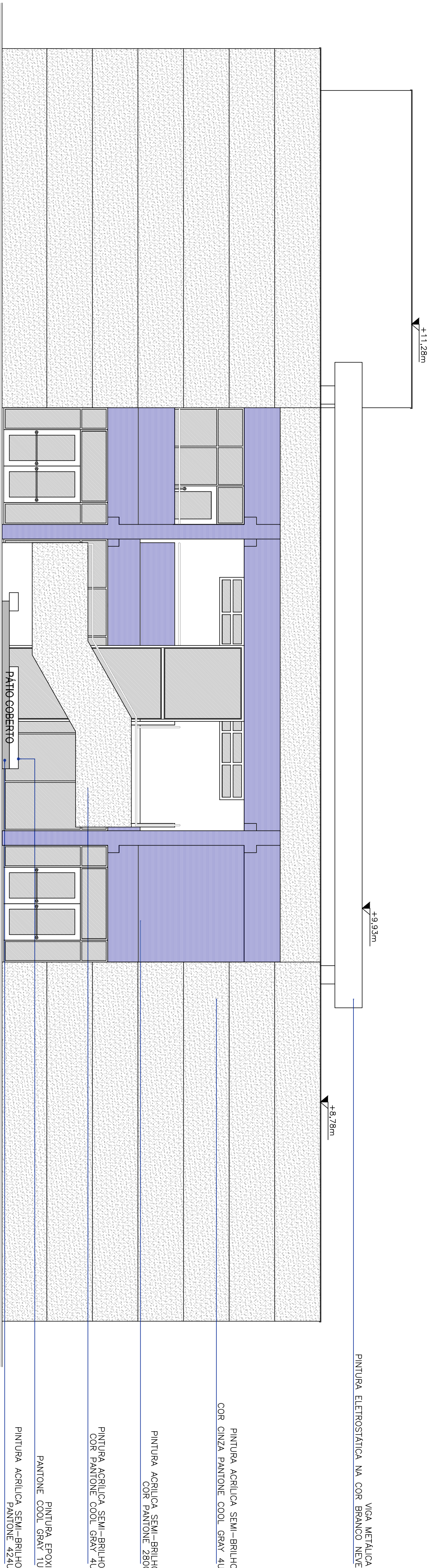

É DE INTEIRA RESPONSABILIDADE DO AUTOR DO PROJETO E DO RESPONSÁVEL TÉCNICO O ATENDIMENTO DAS ESPECIFICAÇÕES CONSTANTES NO REGULAMENTO DE EDIFICAÇÕES NA LEGISLAÇÃO MUNICIPAL E NORMAS BRASILEIRAS DE VIGENTES.

ESPAÇO RESERVADO À P.M.

ESPAÇO RESERVADO À P.M.P.

OBSERVAÇÕES:

[illegible]

# PROJETO ARQUITETÔNICO

Open

# CONSTRUÇÃO DE UM COMPLEXO EDUCACIONAL

\* projeto padrão para ser implantado em diversas localidades

FERNANDO HENRIQUE NEVES  
ALUMNOS DO PROGETO ADOLETERO/81

CAU nº 101218-5  
CO-AUTORES DO PROJETO:

**JULIANA SCHNEIDER**  
CAU n° 99573-8

LORENA FIUZA  
CAU n° 92092-4

PROFESSOR(A):  
INSTITUTO FEDERAL DE EDUCAÇÃO, CIÊNCIA E TECNOLOGIA DO RIO GRANDE DO NORTE

**EXECUÇÃO:**  
**A DEFINIÇÃO (LICITAÇÃO Nº 01)**

## REFERENCES

ELEVACÃO POSTERIOR

ELEVACAO LAJERAL DIREITA

---

INST